

**CARTE DES ENJEUX**

*Poule les Echarmeaux*

Date	Dessiné	Vérfié
05/05	PM	FG
Modifié	Dessiné	Vérfié
09/07	PM	FG
10/08	PM	FG



02.B.7.3.071

Ech : 1/10 000

Carte 3

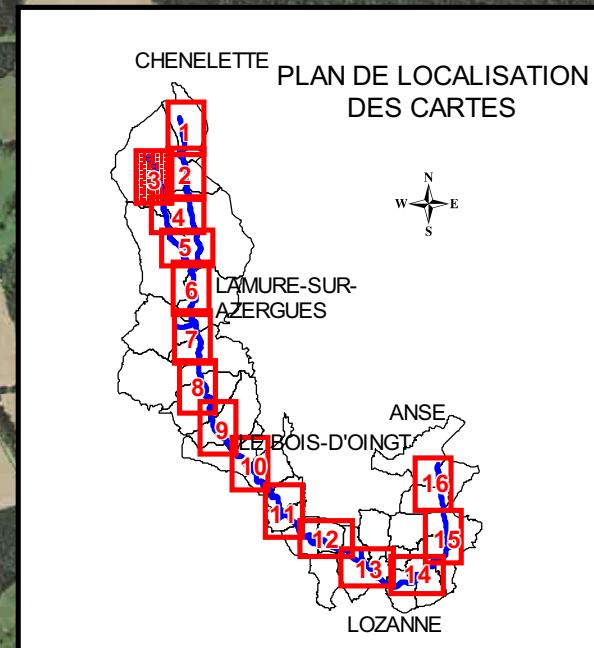

**POULE-LES-ECHARMEAUX**

**LEGENDE :**

- Rivière
- Limite de commune
- Centre urbain
- Zone d'habitation (hors centre urbain)
- Zone d'activité économique
- Zone de loisirs
- Equipement sensible (station d'épuration, station de pompage...)
- Etablissement public (mairie, école,...)
- Camping
- Route principale
- Route locale
- Voie ferrée
- Champ d'expansion de la crue centennale
- Crue historique 1983
- Autres phénomènes à prendre en compte